

ANGGARAN BIAYA PEMBUATAN SUMUR BOR DALAM

JORONG : AIA JANIAH
 NAGARI : PARIK
 KECAMATAN : KOTO BALINGKA
 KABUPATEN : PASAMAN BARAT
 PROVINSI : SUMATERA BARAT
 TAHUN PEROLEHAN : 2011

NO	URAIAN	KUANTITAS	NILAI PEROLEHAN		KETERANGAN
			SATUAN	JUMLAH	
I	MOB - DEMOBILISASI SETEMPAT				
	1.1. Persiapan Peralatan Pemboran dan Material	1 lokasi	2.628.670	2.628.670	
	1.2. Transportasi Peralatan Pemboran dan Material	1 lokasi	37.252.930	37.252.930	
	1.3. Site Clearing	1 lokasi	913.990	913.990	
	1.4. Spoel Bak	1 lokasi	2.485.450	2.485.450	
	1.5. Rig Set-Up	1 lokasi	1.337.270	1.337.270	
			JUMLAH I :	44.618.310	
II	PENGEBORAN				
	2.1. Pilot Hole f 6" :	125 m	566.390	70.798.750	
	2.2. Geophysical Well Logging + Intepretasi				
	- Resistivity Log :				
	- Short Normal Log	125 m	15.950	1.993.750	
	- Long Normal Log	125 m	15.950	1.993.750	
- Self Potential Log	125 m	15.950	1.993.750		
2.3. Reaming f 12" :	125 m	346.390	43.298.750		
			JUMLAH II :	120.078.750	
III	KONSTRUKSI SUMUR				
	3.1. Pipa Jambang Ø 6", GIP,	104 m	535.370	55.678.480	
	3.2. Screen low carbon Ø 6"	21 m	1.192.180	25.035.780	
	3.3. Centralizer	4 unit	125.400	501.600	
	3.5. Gravel Pack	8 m ³	283.800	2.270.400	
	3.6. Cement Grouting	3 m ³	632.060	1.896.180	
	3.7. Pipa naik Ø 1.5", GIP	102 m	62.590	6.384.180	
			JUMLAH III :	91.766.620	
IV	PEMBERSIHAN SUMUR				
	4.1. Water Sirculation	1 lokasi	3.657.500	3.657.500	
	4.2. Air Lifting	1 lokasi	6.270.000	6.270.000	
			JUMLAH IV :	9.927.500	
V	UJI PEMOMPAAN				
	5.1. Step Drawdown Test	24 jam	119.130	2.859.120	
	5.2. Recovery Test	12 jam	74.360	892.320	
	5.3. Constant Rate Test	12 jam	118.800	1.425.600	
	5.4. Analisa Air Tanah	1 Lokasi	1.650.000	1.650.000	
			JUMLAH V :	6.827.040	
VI	PERLENGKAPAN SARANA				
	6.1. Genset	1 unit	74.815.180	74.815.180	
	<u>Spesifikasi :</u>				
	- Merk/Type/Model	: Zentech - Foton			
	- Rated Output	: 9.5 - 10.5 KVA			
	- Max Output	: 10.5 - 13 KVA			
	- Bahan Bakar	: Solar			
	- Jumlah Selinder	: 2			
	- Starting / Cooling System	: Electric Starter / Water Cooled			
	- Voltage	: 3 Phase (230-400 V)			
6.2. Pompa Selam 3 PK beserta Panel & Assesoris	1 unit	30.064.540	30.064.540	Isi Panel : - Magnet Contactor - Thermis - Relay Control - PCB - Terminal - Instalasi Listrik	
- Merk/Jenis	: GRUNDFOS / Selam				
- Motor Size/Tegangan	: 3 PK / 220/380 V				
- Total Head	: 120 m				
<u>Assesoris :</u>					
- Elektroda	: 3 buah				
- Kabel Elektroda	: 125 m				
- Kabel Pompa	: 125 m				
- Kabel Sling	: 115 m				
<u>Pengadaan Panel dan Assesoris</u>					
- Ukuran	: 40 x 30 x 15 cm				
6.3. Rumah Genset, Rumah Sumur Bor dan Bak Penampung	1 unit	56.359.490	56.359.490		
			JUMLAH VI :	161.239.210	
VII	PENYUSUNAN LAPORAN	1	Paket	2.750.000	
				JUMLAH VII :	2.750.000
			JUMLAH TOTAL	437.207.430	

KEMENTERIAN ENERGI DAN SUMBER DAYA MINERAL REPUBLIK INDONESIA
BADAN GEOLOGI

PUSAT SUMBER DAYA AIR TANAH DAN GEOLOGI LINGKUNGAN
JALAN DIPONEGORO NO. 57 BANDUNG 40122

Telephone : (022) 7274676-7

Facsimile : (022) 7206167

e-mail : pag@bgl.esdm.go.id

SURAT PERNYATAAN

NOMOR : 6782/95/BGE/2013

Yang bertanda tangan dibawah ini :

nama : Ir. Rudy Suhendar, M.Sc
NIP : 19600531 198903 1 001
jabatan : Kepala Pusat Sumber Daya Air Tanah dan Geologi Lingkungan
alamat : Jalan Diponegoro No. 57 Bandung

Dengan ini menyatakan bahwa pelaksanaan serah terima Barang Milik Negara berupa sumur bor dalam dengan cara hibah kepada Pemerintah Daerah tidak mengganggu penyelenggaraan tugas pokok dan fungsi Pusat Sumber Daya Air Tanah dan Geologi Lingkungan, karena sejak awal perencanaan kegiatan pekerjaan pembuatan sumur bor dalam yang dimulai dari tahun 2005 sampai sekarang dimaksudkan untuk dihibahkan kepada Pemerintah Daerah bagi kepentingan masyarakat di daerah sulit air.

Demikian Surat Pernyataan ini dibuat untuk dipergunakan sebagaimana mestinya.

Bandung, 24 Desember 2013
Kepala Pusat Sumber Daya Air Tanah
dan Geologi Lingkungan,



Ir. Rudy Suhendar, M.Sc.
NIP-19600531 198903 1 001

SURAT PERNYATAAN

NOMOR : 4099/95/BGE/2012

Yang bertanda tangan dibawah ini :

nama : Ir. Dodid Murdohardono, M.Sc.
NIP : 19550929 198303 1 002
jabatan : Kepala Pusat Sumber Daya Air Tanah dan Geologi Lingkungan
alamat : Jalan Diponegoro No. 57 Bandung

dengan ini menyatakan, bahwa :

1. Pekerjaan pembuatan sumur bor dalam berikut kelengkapannya yang sudah dilaksanakan oleh Pusat Sumber Daya Air Tanah dan Geologi Lingkungan pada tahun 2011 telah diaudit oleh Tim Auditor dari Badan Pemeriksa Keuangan Republik Indonesia (daftar sumur bor dalam terlampir).
2. Tim Auditor BPK-RI tidak melakukan audit khusus untuk pekerjaan pembuatan sumur bor dalam, sehingga di dalam Laporan Hasil Pengawasan secara keseluruhan pada umumnya tidak menggambarkan adanya pekerjaan pembuatan sumur bor dalam berikut kelengkapannya.

Surat Pernyataan ini dibuat untuk dipergunakan sebagai data pendukung melengkapi proses hibah dari Badan Geologi kepada Pemerintah Daerah.

Bandung, 6 Desember 2012
Kepala Pusat Sumber Daya Air Tanah
dan Geologi Lingkungan,

Ir. Dodid Murdohardono, M.Sc.
NIP 19550929 198303 1 002

Lampiran Surat Pemyataan
 Nomor : 4099/45/BGE/2012
 Tanggal : 6 Desember 2012

**DAFTAR SUMUR BOR DALAM
 TAHUN PEROLEHAN 2011
 PUSAT SUMBER DAYA AIR TANAH DAN GEOLOGI LINGKUNGAN**

No.	Desa/Kelurahan	Kecamatan	Lokasi	Kabupaten/Kota	Provinsi	Tahun Perolehan	Pelaksanaan	Nilai Perolehan	Keterangan
1	Gerem	Grogol		Cilegon	Banten	2011	Sumur Bor Dalam (Kontrak)	339.972.160	
2	Mekanjaya	Cileles		Lebak	Banten	2011	Sumur Bor Dalam (Kontrak)	339.972.160	
3	Badur	Cirinten		Lebak	Banten	2011	Sumur Bor Dalam (Kontrak)	335.812.620	
4	Cunug Lemo	Mandalawangi		Pandeglang	Banten	2011	Sumur Bor Dalam (Kontrak)	339.972.160	
5	Cileja	Majasari		Pandeglang	Banten	2011	Sumur Bor Dalam (Kontrak)	339.972.160	
6	Rawasari	Cisata		Pandeglang	Banten	2011	Sumur Bor Dalam (Kontrak)	339.972.160	
7	Awilega	Koroncong		Pandeglang	Banten	2011	Sumur Bor Dalam (Kontrak)	335.812.620	
8	Pamong	Civrus		Serang	Banten	2011	Sumur Bor Dalam (Kontrak)	339.972.160	
9	Pakuncen	Bojonegara		Serang	Banten	2011	Sumur Bor Dalam (Kontrak)	339.972.160	
10	Sluterate	Cikende		Serang	Banten	2011	Sumur Bor Dalam (Kontrak)	335.812.620	
11	Pasirangka	Tigaraksa		Tangerang	Banten	2011	Sumur Bor Dalam (Kontrak)	339.972.160	
12	Badakanom	Sindang Jaya		Tangerang	Banten	2011	Sumur Bor Dalam (Kontrak)	339.972.160	
13	Mekanjaya	Sepatan		Tangerang	Banten	2011	Sumur Bor Dalam (Kontrak)	339.972.160	
14	Onyam	Gunung Kaler		Tangerang	Banten	2011	Sumur Bor Dalam (Kontrak)	339.972.160	
15	Sentul	Balaraja		Tangerang	Banten	2011	Sumur Bor Dalam (Kontrak)	339.972.160	
16	Kademangan	Setu		Tangerang Selatan	Banten	2011	Sumur Bor Dalam (Kontrak)	339.972.160	
17	Srimartani	Piyungan		Bantul	D. I. Yogyakarta	2011	Sumur Bor Dalam (Kontrak)	327.222.500	
18	Seda Triharjo	Pandak		Bantul	D. I. Yogyakarta	2011	Sumur Bor Dalam (Kontrak)	327.222.500	
19	Trwidadi	Pajangan		Bantul	D. I. Yogyakarta	2011	Sumur Bor Dalam (Kontrak)	335.868.830	
20	Ngalang	Gedangsari		Gunung Kidul	D. I. Yogyakarta	2011	Sumur Bor Dalam (Kontrak)	327.222.500	
21	Pengkol	Nglipar		Gunung Kidul	D. I. Yogyakarta	2011	Sumur Bor Dalam (Kontrak)	327.222.500	
22	Wunung	Wonosari		Gunung Kidul	D. I. Yogyakarta	2011	Sumur Bor Dalam (Kontrak)	327.222.500	
23	Umbulrejo	Ponjong		Gunung Kidul	D. I. Yogyakarta	2011	Sumur Bor Dalam (Kontrak)	327.222.500	
24	Grisuko	Panggung		Gunung Kidul	D. I. Yogyakarta	2011	Sumur Bor Dalam (Kontrak)	327.222.500	
25	Mulsan	Pallyan		Gunung Kidul	D. I. Yogyakarta	2011	Sumur Bor Dalam (Kontrak)	327.222.500	
26	Tancep	Ngawen		Gunung Kidul	D. I. Yogyakarta	2011	Sumur Bor Dalam (Kontrak)	335.868.830	
27	Banaran	Playen		Gunung Kidul	D. I. Yogyakarta	2011	Sumur Bor Dalam (Kontrak)	335.868.830	
28	Girjali	Purwosari		Gunung Kidul	D. I. Yogyakarta	2011	Sumur Bor Dalam (Kontrak)	327.222.500	
29	Semin	Semin		Gunung Kidul	D. I. Yogyakarta	2011	Sumur Bor Dalam (Kontrak)	335.868.830	
30	Kedungsari	Pengasih		Kulonprogo	D. I. Yogyakarta	2011	Sumur Bor Dalam (Kontrak)	327.222.500	
31	Mergosari	Pengasih		Kulonprogo	D. I. Yogyakarta	2011	Sumur Bor Dalam (Kontrak)	335.868.830	
32	Talang Kawo	Bangka		Merangin	Jambi	2011	Sumur Bor Dalam (Kontrak)	432.221.350	
33	Cipatik	Cihampelas		Bandung Barat	Jawa Barat	2011	Sumur Bor Dalam (Kontrak)	339.972.160	
34	Serta Jaya	Cikarang Timur		Bekasi	Jawa Barat	2011	Sumur Bor Dalam (Kontrak)	339.972.160	
35	Kertajaya	Cianjur		Cianjur	Jawa Barat	2011	Sumur Bor Dalam (Kontrak)	339.972.160	
36	Kebon Peuteuy	Gekbrong		Cianjur	Jawa Barat	2011	Sumur Bor Dalam (Kontrak)	335.812.620	
37	Gobang	Pasaleman		Cirebon	Jawa Barat	2011	Sumur Bor Dalam (Kontrak)	339.972.160	
38	Pejambon	Talun		Cirebon	Jawa Barat	2011	Sumur Bor Dalam (Kontrak)	335.812.620	
39	Cinta Ash	Samarang		Garut	Jawa Barat	2011	Sumur Bor Dalam (Kontrak)	339.972.160	
40	Sukamelang	Kroya		Indramayu	Jawa Barat	2011	Sumur Bor Dalam (Kontrak)	335.812.620	
41	Cikedung Lor	Cikedung		Indramayu	Jawa Barat	2011	Sumur Bor Dalam (Kontrak)	339.972.160	
42	Kulalanggeng	Pangkalan		Karawang	Jawa Barat	2011	Sumur Bor Dalam (Kontrak)	335.812.620	
43	Sakerta Barat	Darma		Kuningan	Jawa Barat	2011	Sumur Bor Dalam (Kontrak)	339.972.160	
44	Kerfasari	Bojong		Purwakarta	Jawa Barat	2011	Sumur Bor Dalam (Kontrak)	339.972.160	
45	Malangnengah	Sukarni		Purwakarta	Jawa Barat	2011	Sumur Bor Dalam (Kontrak)	335.812.620	
46	Karoya	Tegahwru		Purwakarta	Jawa Barat	2011	Sumur Bor Dalam (Kontrak)	339.972.160	
47	Nangrang	Binong		Subang	Jawa Barat	2011	Sumur Bor Dalam (Kontrak)	335.812.620	
48	Cikidang	Cikidang		Sukabumi	Jawa Barat	2011	Sumur Bor Dalam (Kontrak)	339.972.160	
49	Munjul	Ciambur		Sukabumi	Jawa Barat	2011	Sumur Bor Dalam (Kontrak)	335.812.620	
50	Sukamukti	Tanjung Medar		Sumedang	Jawa Barat	2011	Sumur Bor Dalam (Kontrak)	339.972.160	
51	Taraju	Taraju		Taskmalaya	Jawa Barat	2011	Sumur Bor Dalam (Kontrak)	339.972.160	
52	Karang Layung	Karang Jaya		Taskmalaya	Jawa Barat	2011	Sumur Bor Dalam (Kontrak)	339.972.160	

No.	Lokasi			Provinsi	Tahun Perolehan	Pelaksanaan	Nilai Perolehan	Keterangan
	Desa/Kelurahan	Kecamatan	Kabupaten/Kota					
173	Raimanus		Belu	Nusa Tenggara Timur	2011	Sumur Bor Dalam (Kontrak)	381.351.410	
174	Tasifeio Timur		Belu	Nusa Tenggara Timur	2011	Sumur Bor Dalam (Kontrak)	364.137.400	
175	Wessesilit		Belu	Nusa Tenggara Timur	2011	Sumur Bor Dalam (Kontrak)	364.137.400	
176	RSU Alambua		Belu	Nusa Tenggara Timur	2011	Sumur Bor Dalam (Kontrak)	364.137.400	
177	Kabuna		Belu	Nusa Tenggara Timur	2011	Sumur Bor Dalam (Kontrak)	364.137.400	
178	Bukusulama		Belu	Nusa Tenggara Timur	2011	Sumur Bor Dalam (Kontrak)	364.137.400	
179	Tunmat		Belu	Nusa Tenggara Timur	2011	Sumur Bor Dalam (Kontrak)	381.351.410	
180	Lakekun		Belu	Nusa Tenggara Timur	2011	Sumur Bor Dalam (Kontrak)	396.362.400	
181	Kota Ratu		Ende	Nusa Tenggara Timur	2011	Sumur Bor Dalam (Kontrak)	381.351.410	
182	Kotabaru		Ende	Nusa Tenggara Timur	2011	Sumur Bor Dalam (Kontrak)	396.362.400	
183	Lamika		Flores Timur	Nusa Tenggara Timur	2011	Sumur Bor Dalam (Kontrak)	396.362.400	
184	Watowara		Flores Timur	Nusa Tenggara Timur	2011	Sumur Bor Dalam (Kontrak)	396.362.400	
185	Lebao		Flores Timur	Nusa Tenggara Timur	2011	Sumur Bor Dalam (Kontrak)	381.351.410	
186	Silu (P3)		Potolou	Nusa Tenggara Timur	2011	Sumur Bor Dalam (Kontrak)	396.362.400	
187	Batuflat		Kupang	Nusa Tenggara Timur	2011	Sumur Bor Dalam (Kontrak)	396.362.400	
188	Oelhasi		Kupang	Nusa Tenggara Timur	2011	Sumur Bor Dalam (Kontrak)	396.362.400	
189	Bulan		Manggarai	Nusa Tenggara Timur	2011	Sumur Bor Dalam (Kontrak)	381.351.410	
190	Batu Cermin		Manggarai Barat	Nusa Tenggara Timur	2011	Sumur Bor Dalam (Kontrak)	396.362.400	
191	Golo Manggung		Manggarai Timur	Nusa Tenggara Timur	2011	Sumur Bor Dalam (Kontrak)	396.362.400	
192	Bamo		Manggarai Timur	Nusa Tenggara Timur	2011	Sumur Bor Dalam (Kontrak)	364.137.400	
193	Dizi Gedtha (Rakateada II)		Ngada	Nusa Tenggara Timur	2011	Sumur Bor Dalam (Kontrak)	364.137.400	
194	Legalapu (Aimere)		Ngada	Nusa Tenggara Timur	2011	Sumur Bor Dalam (Kontrak)	364.137.400	
195	Ladeae		Saibu Raijua	Nusa Tenggara Timur	2011	Sumur Bor Dalam (Kontrak)	381.351.410	
196	Blatalatih		Sikka	Nusa Tenggara Timur	2011	Sumur Bor Dalam (Kontrak)	396.362.400	
197	Benlutu		Timor Tengah Selatan	Nusa Tenggara Timur	2011	Sumur Bor Dalam (Kontrak)	469.608.590	
198	Pollo		Timor Tengah Selatan	Nusa Tenggara Timur	2011	Sumur Bor Dalam (Kontrak)	469.608.590	
199	Maimda Yawan		Jayapura	Papua	2011	Sumur Bor Dalam (Kontrak)	469.608.590	
200	Wahab		Jayapura	Papua	2011	Sumur Bor Dalam (Kontrak)	469.608.590	
201	Nafri		Jayapura	Papua	2011	Sumur Bor Dalam (Kontrak)	469.608.590	
202	Bale		Keerom	Papua	2011	Sumur Bor Dalam (Kontrak)	469.608.590	
203	Rimba Jaya		Merauke	Papua	2011	Sumur Bor Dalam (Kontrak)	469.608.590	
204	Kaiksemen		Nabire	Papua	2011	Sumur Bor Dalam (Kontrak)	469.608.590	
205	Pinang Agung		Fakfak	Papua Barat	2011	Sumur Bor Dalam (Kontrak)	469.608.590	
206	Onim San		Fakfak	Papua Barat	2011	Sumur Bor Dalam (Kontrak)	398.347.400	
207	Sadar Jaya		Siak Kecil	Riau	2011	Sumur Bor Dalam (Kontrak)	398.347.400	
208	Guntung		Kampai	Riau	2011	Sumur Bor Dalam (Kontrak)	398.347.400	
209	Bangka Permala		Rokan Hilir	Riau	2011	Sumur Bor Dalam (Kontrak)	398.347.400	
210	Tambusai		Rokan Hulu	Riau	2011	Sumur Bor Dalam (Kontrak)	398.347.400	
211	Mahato		Tambusai Utara	Riau	2011	Sumur Bor Dalam (Kontrak)	398.347.400	
212	Rawang Air Putih		Siak	Riau	2011	Sumur Bor Dalam (Kontrak)	383.021.870	
213	Nisombolia		Maros	Sulawesi Selatan	2011	Sumur Bor Dalam (Kontrak)	383.021.870	
214	Majannang		Maros	Sulawesi Selatan	2011	Sumur Bor Dalam (Kontrak)	383.021.870	
215	Ganna		Soppeng	Sulawesi Selatan	2011	Sumur Bor Dalam (Kontrak)	383.021.870	
216	Lababata Raja		Soppeng	Sulawesi Selatan	2011	Sumur Bor Dalam (Kontrak)	383.021.870	
217	Barang Mamase		Soppeng	Sulawesi Selatan	2011	Sumur Bor Dalam (Kontrak)	383.021.870	
218	Akkajeng		Wajo	Sulawesi Selatan	2011	Sumur Bor Dalam (Kontrak)	383.021.870	
219	Ereke		Wajo	Sulawesi Selatan	2011	Sumur Bor Dalam (Kontrak)	383.021.870	
220	Peoho		Bulon Utara	Sulawesi Tenggara	2011	Sumur Bor Dalam (Kontrak)	383.021.870	
221	Ponggha		Kolaka	Sulawesi Tenggara	2011	Sumur Bor Dalam (Kontrak)	383.021.870	
222	Makmur Jaya		Kolaka Utara	Sulawesi Tenggara	2011	Sumur Bor Dalam (Kontrak)	383.021.870	
223	Wungka/Tindoi Timur		Mamuju Utara	Sulawesi Tenggara	2011	Sumur Bor Dalam (Kontrak)	383.021.870	
224	Jorong Aia Jantah Nagari Park		Wakatobi	Sulawesi Tenggara	2011	Sumur Bor Dalam (Kontrak)	383.021.870	
225	Jorong Ganting Nagari Sijunjung		Koto Balingka	Sulawesi Tenggara	2011	Sumur Bor Dalam (Kontrak)	437.207.430	
226	Nagari Aipuh		Sijunjung	Sumatera Barat	2011	Sumur Bor Dalam (Kontrak)	437.207.430	
227	Jorong Pakulitan		Sepuluh Koto Singharak	Sumatera Barat	2011	Sumur Bor Dalam (Kontrak)	437.207.430	
228	Arkatil		Tanah Datar	Sumatera Barat	2011	Sumur Bor Dalam (Kontrak)	398.347.400	
229	Ujan Mas		Lubuk Linggau Selatan	Sumatera Selatan	2011	Sumur Bor Dalam (Kontrak)	398.347.400	
230	Rimba Ukur		Muara Enim	Sumatera Selatan	2011	Sumur Bor Dalam (Kontrak)	398.347.400	
231	Marta Tunggal		Musi Banyuwasin	Sumatera Selatan	2011	Sumur Bor Dalam (Kontrak)	398.347.400	
232	Mekarwangi		Musi Rawas	Sumatera Selatan	2011	Sumur Bor Dalam (Kontrak)	398.347.400	
			Ogan Komering Ilir	Sumatera Selatan	2011	Sumur Bor Dalam (Kontrak)	398.347.400	

No.	Lokasi			Provinsi	Tahun Perolehan	Pelaksanaan	Nilai Perolehan	Keterangan
	Desa/Kelurahan	Kecamatan	Kabupaten/Kota					
233	Betung	Semendawa Barat	Ogan Komering Ulu Timur	Sumatera Selatan	2011	Sumur Bor Dalam (Kontrak)	398.347.400	
234	Sukajadi	Prabumulih Timur	Prabumulih	Sumatera Selatan	2011	Sumur Bor Dalam (Kontrak)	398.347.400	
235	Bangsunan	Silau Laut	Asahan	Sumatera Utara	2011	Sumur Bor Dalam (Kontrak)	397.597.200	
236	Sitinjoz	Sitinjo	Dairi	Sumatera Utara	2011	Sumur Bor Dalam (Kontrak)	397.597.200	
237	Ujung Rambe	Bangun Purba	Deli Serdang	Sumatera Utara	2011	Sumur Bor Dalam (Kontrak)	397.597.200	
238	Karanganyar	Beringin	Deli Serdang	Sumatera Utara	2011	Sumur Bor Dalam (Kontrak)	397.597.200	
239	Hutabagasan	Doloksanggul	Humbang Hasundutan	Sumatera Utara	2011	Sumur Bor Dalam (Kontrak)	397.597.200	
240	Cinta Makmur	Pantai Hulu	Labuhan Batu	Sumatera Utara	2011	Sumur Bor Dalam (Kontrak)	397.597.200	
241	Salembue	Panyubungan Kota	Mandailing Natal	Sumatera Utara	2011	Sumur Bor Dalam (Kontrak)	397.597.200	
242	Manegen	Padang Sidempuan	Padang Sidempuan	Sumatera Utara	2011	Sumur Bor Dalam (Kontrak)	397.597.200	
243	Tarean	Selinda	Serdang Bedagai	Sumatera Utara	2011	Sumur Bor Dalam (Kontrak)	397.597.200	
244	Kolang Nauli	Kolang	Tapanuli Tengah	Sumatera Utara	2011	Sumur Bor Dalam (Kontrak)	397.597.200	
245	Gopung Boratan	Pangaribuan	Tapanuli Utara	Sumatera Utara	2011	Sumur Bor Dalam (Kontrak)	397.597.200	
246	Berta	Susukan	Banjarnegara	Jawa Tengah	2011	Sumur Bor Dalam (Swakelola)	508.747.652	
247	Purwodadi	Tambak	Banyumas	Jawa Tengah	2011	Sumur Bor Dalam (Swakelola)	505.601.492	
248	Penanggapan	Banjirharjo	Brebes	Jawa Tengah	2011	Sumur Bor Dalam (Swakelola)	499.848.212	
249	Karang Kemiri	Jeruk Legi	Clacap	Jawa Tengah	2011	Sumur Bor Dalam (Swakelola)	504.299.492	
250	Clering	Donorojo	Jejara	Jawa Tengah	2011	Sumur Bor Dalam (Swakelola)	506.711.992	
251	Sedayu	Jumantono	Karanganyar	Jawa Tengah	2011	Sumur Bor Dalam (Swakelola)	498.456.492	
252	Trikantoni	Jaken	Pati	Jawa Tengah	2011	Sumur Bor Dalam (Swakelola)	505.609.392	
253	Kalimotosari	Doro	Pekalongan	Jawa Tengah	2011	Sumur Bor Dalam (Swakelola)	498.522.352	
254	Penolih	Kalgondang	Purbalingga	Jawa Tengah	2011	Sumur Bor Dalam (Swakelola)	505.091.492	
255	Karang Asem	Sedan	Rembang	Jawa Tengah	2011	Sumur Bor Dalam (Swakelola)	505.911.992	



DATA TEKNIS
PROGRAM PENGEMBANGAN KAPASITAS PENGELOLAAN SUMBER DAYA ALAM DAN LINGKUNGAN HIDUP
SUB PROGRAM PENYEDIAAN SARANA AIR BERSIH BERSUMBER DARI AIR TANAH DAN SANITASI DASAR
PUSAT SUMBER DAYA AIR TANAH DAN GEOLOGI LINGKUNGAN
TAHUN ANGGARAN 2011

1 LOKASI

- a. Jorong : AIA JANIAH
- b. Nagari : PARIK
- c. Kecamatan : KOTO BALINGKA
- d. Kabupaten : PASAMAN BARAT
- e. Provinsi : SUMATERA BARAT

2 DATA TEKNIS SUMUR BOR

- a. Kedalaman Sumur Bor : 125 meter
- b. Konstruksi Sumur Bor
 - Pipa Jambang : 104 meter Galvanish ϕ 6"
 - Pipa Saringan : 21 meter Galvanish ϕ 6"
 - Pipa Isap : 102 meter Galvanish ϕ 6"
 - Debit Pemompaan : 2,4 liter/detik
 - Mutu Air Tanah : BAIK

3 PERALATAN / KELENGKAPAN

3.1. Genset

- Merk/Type/Model : Zentech - Foton
- Daya Output : 10.5 - 13 KVA
- Bahan Bakar : Solar
- Jumlah Silinder : 2
- Starting / Cooling System : Electric Starter / Water Cooled
- Voltage : 3 Phase (230-400 V)

3.2. Pompa Submersible

- Merk/Type : GRUNDFOS / Selam
- Motor Size / Tegangan : 3 PK / 220/380 V
- Total Head : 120 m
- Assesories
 - Elektroda : 3 buah
 - Kabel Elektroda : 125 m
 - Kabel Pompa : 125 m
 - Kabel Sling : 115 m

3.3. Panel Listrik dan Kabel-kabel

- Ukuran : 40 x 30 x 15 cm
- Isi Panel : Megnet Contactor
Thermis
Relay Control
PCB
Terminal
Instalasi Listrik

3.4. Rumah Genset

- Bentuk / Ukuran Bangunan : Bangunan Semi Permanen

3.5. Bak Penampung

- 5000 liter
- Bak Fibber Glass
- Fondasi
- Konstruksi
- Kran Umum



BUPATI PASAMAN BARAT

Nomor : 540 / 106 / II / DPE-2013
Lampiran : -
Perihal : Aset Sumur Bor

Simpang Ampek, 05 Februari 2013

Kepada Yth:
Bapak Menteri Energi dan Sumber Daya
Mineral Republik Indonesia
c/q Kepala Badan Geologi
di
Bandung

Dengan hormat,

Sehubungan dengan kegiatan pelaksanaan Kegiatan Pemboran Air Tanah dan Sarana Air Bersih TA. 2010 s/d 2012 untuk Kabupaten Pasaman Barat, Propinsi Sumatera Barat, antara lain ;

1. Tahun Anggaran 2010 di Jorong Wonosari, Nagari Kinali, Kec. Kinali,
2. Tahun Anggaran 2011 di Jorong Aia janiah, Nagari Paeik, Kec. Koto Balingka
3. Tahun Anggaran 2012 di Jorong Sidomulyo, Nagari Desa Baru, Kec. Ranah Batahan.
4. Tahun Anggaran 2013 di Nagari Desa Baru, Kec. Ranah Batahan
(Akan dilaksanakan).

Untuk ketiga kegiatan di atas (Tahun Anggaran 2010- 2012) telah selesai dilaksanakan. Oleh karena itu kami mohon kesediaan Bapak untuk dapat melakukan kegiatan serah terima 3 (tiga) unit Sumur Bor, bilamana pihak kontraktor sudah menyelesaikan pekerjaan Fisik maupun Administrasi sesuai ketentuan. Agar bermanfaat serta berdaya guna oleh masyarakat sekitar.

Demikian disampaikan atas perhatian dan kesediaan Bapak kami ucapkan terima kasih.

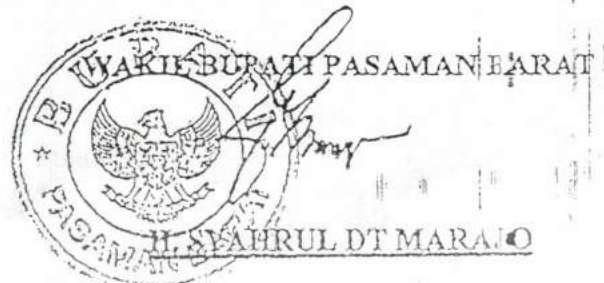

Tembusan : Disampaikan Kepada Yth :

1. Bapak Gubernur Propinsi Sumatera Barat di Padang

L A P O R A N
PENGHAPUSAN BARANG MILIK NEGARA
PADA PUSAT SUMBER DAYA AIR TANAH DAN GEOLOGI LINGKUNGAN, BADAN
GEOLOGI BERUPA 1 (SATU) UNIT SUMUR BOR DALAM
BERIKUT KELENGKAPANNYA DI NAGARI PARIK (JORONG AIA JANIAH),
KECAMATAN KOTO BALINGKA TAHUN PEROLEHAN 2011
YANG TELAH DIHIBAHKAN KEPADA PEMERINTAH KABUPATEN PASAMAN BARAT
PROVINSI SUMATERA BARAT



KEMENTERIAN ENERGI DAN SUMBER DAYA MINERAL REPUBLIK INDONESIA

BADAN GEOLOGI

PUSAT SUMBER DAYA AIR TANAH DAN GEOLOGI LINGKUNGAN

JALAN DIPONEGORO NO. 57 BANDUNG 40122

JALAN JENDERAL GATOT SUBROTO KAWLING 49 JAKARTA 12950

TELP: (022) 7215297, (021) 5228371, Faksimile : (022) 7216444

KEMENTERIAN ENERGI DAN SUMBER DAYA MINERAL REPUBLIK INDONESIA
BADAN GEOLOGI

PUSAT SUMBER DAYA AIR TANAH DAN GEOLOGI LINGKUNGAN
JALAN DIPONEGORO NO. 57 BANDUNG 40122

Telepon : (022) 7274676-77

Faksimili : (022) 7206167

email : pag@bgl.esdm.go.id

Nomor : 1450 /95/BGE/2015
Lampiran : Satu berkas
Hal : Laporan Penghapusan
Barang Milik Negara (BMN)

9. Maret 2015

Yang terhormat,
Kepala Badan Geologi
u.p. Sekretaris Badan Geologi
Jalan Diponegoro No. 57
Bandung

Sehubungan dengan Surat Keputusan Menteri Energi dan Sumber Daya Mineral Nomor 0414.K/95/MEM/2015 Tanggal 30 Oktober 2014 tentang penghapusan Barang Milik Negara pada Pusat Sumber Daya Air Tanah dan Geologi Lingkungan, dengan ini kami laporkan bahwa kami telah melaksanakan penghapusan Barang Milik Negara (BMN) berupa 1 (satu) unit sumur bor dalam berikut kelengkapannya yang terletak di Jorong Aia Jariah Nagari Parik, Kecamatan Koto Balingka, Kabupaten Pasaman Barat, Provinsi Sumatera Barat Tahun Perolehan 2011 dengan Nilai Perolehan sebesar Rp. 437.207.430,- (Register Transaksi Harian Persediaan Keluar (Hibah) terlampir).

Atas perhatian Bapak, kami sampaikan terima kasih.

Kepala Pusat Sumber Daya Air Tanah
dan Geologi Lingkungan,



Rudy Suhendar
NIP 19600531 198903 1 001

REGISTER TRANSAKSI HARIAN
PERSEDIAAN KELUAR (HIBAH)
UNTUK PERIODE BULAN MARET 2015

KODE UAKPB : 020.13.0200.579166.000
UAKPB : Pusat Sumber Daya Air Tanah dan Ge

NO. DOKUMEN	TGL. DOK.	TGL. BUKU	KODE BARANG	NAMA BARANG	JUMLAH	KETERANGAN
020130200579166000KP201500203K	05-03-2015	05-03-2015	10105010050000674	- S. BOR DLM (KONTRAK) Sungai Pasir,	1	Ke Kab. Kotabaru, Kalsel.
020130200579166000KP201500203K	05-03-2015	05-03-2015	10105010050000781	- S. BOR DLM (KONTRAK) Sungai Pasir,	1	Ke Kab. Kotabaru, Kalsel.
020130200579166000KP201500204K	05-03-2015	05-03-2015	10105010050000861	- S. BOR DLM (KONTRAK) Ds. Selotinatah,	1	Ke Kab. Magetan, Jatim.
020130200579166000KP201500205K	05-03-2015	05-03-2015	10105010050000298	- S. BOR DLM (KONTRAK) Ds. Tuksono,	1	Ke Kab. Kulon Progo, D.I Yogyakarta.
020130200579166000KP201500206K	05-03-2015	05-03-2015	10105010050000601	- S. BOR DLM (KONTRAK) Ds. Kedungsari,	1	Ke Kab. Kulon Progo, D.I Yogyakarta.
020130200579166000KP201500206K	05-03-2015	05-03-2015	10105010050000854	- S. BOR DLM (KONTRAK) Kedungsari,	1	Ke Kab. Kulon Progo, D.I Yogyakarta.
020130200579166000KP201500207K	05-03-2015	05-03-2015	10105010050000668	- S. BOR DLM (KONTRAK) Margosari,	1	Ke Kab. Kulon Progo, D.I Yogyakarta.
020130200579166000KP201500208K	05-03-2015	05-03-2015	10105010050000044	- S. BOR DLM (SWA) Ds. Derik, Susukan,	1	Ke Kab. Banjarnegara, Jateng.
020130200579166000KP201500209K	05-03-2015	05-03-2015	10105010050000580	- S. BOR DLM (KONTRAK) Ds. Kebanaran,	1	Ke Kab. Banjarnegara, Jateng.
020130200579166000KP201500210K	09-03-2015	09-03-2015	10105010050000708	- S. BOR DLM (SWA) Ds. Karang Kemiri,	1	Ke Kab. Cilacap, Jateng.
020130200579166000KP201500211K	09-03-2015	09-03-2015	10105010050000727	- S. BOR DLM (KONTRAK) Nagari Baru	1	Ke Kab. Pasaman Barat, Sumbar.
020130200579166000KP201500212K	09-03-2015	09-03-2015	10105010050000472	- S. BOR DLM (KONTRAK) Ds. Jorong Air	1	Ke Kab. Pasaman Barat, Sumbar.
020130200579166000KP201500213K	09-03-2015	09-03-2015	10105010050000126	- S. BOR DLM (KONTRAK) Kebogadung,	1	Ke Kab. Brebes, Jateng.
020130200579166000KP201500214K	09-03-2015	09-03-2015	10105010050000320	- S. BOR DLM (KONTRAK) Ds. Kemukten,	1	Ke Kab. Brebes, Jateng.
020130200579166000KP201500215K	09-03-2015	09-03-2015	10105010050000591	- S. BOR DLM (KONTRAK) Parireja, Banjar	1	Ke Kab. Brebes, Jateng.
020130200579166000KP201500216K	09-03-2015	09-03-2015	10105010050000642	- S. BOR DLM (KONTRAK) Ds. Wanoja,	1	Ke Kab. Brebes, Jateng.
020130200579166000KP201500217K	09-03-2015	09-03-2015	10105010050000643	- S. BOR DLM (KONTRAK) Ds. Salem,	1	Ke Kab. Brebes, Jateng.
020130200579166000KP201500218K	09-03-2015	09-03-2015	10105010050000589	- S. BOR DLM (KONTRAK) Ds. Padangsari,	1	Ke Kab. Cilacap, Jateng.



**KEMENTERIAN ENERGI DAN SUMBER DAYA MINERAL
REPUBLIK INDONESIA**

**KEPUTUSAN MENTERI ENERGI DAN SUMBER DAYA MINERAL
NOMOR : 0414 K/95/MEM/2015**

TENTANG

**PENGHAPUSAN BARANG MILIK NEGARA PADA PUSAT SUMBER DAYA AIR
TANAH DAN GEOLOGI LINGKUNGAN, BADAN GEOLOGI BERUPA
SUMUR BOR DALAM BERIKUT KELENGKAPANNYA DI DESA/NAGARI PARIK
(JORONG AIA JANIAH), KECAMATAN KOTO BALINGKA, UNTUK DIHIBAHKAN
KEPADA PEMERINTAH KABUPATEN PASAMAN BARAT, PROVINSI SUMATERA
BARAT**

MENTERI ENERGI DAN SUMBER DAYA MINERAL,

- Membaca** : Surat Kepala Badan Geologi Nomor 3329/95/BGL/2013 tanggal 1 Juli 2013 hal Usulan Penghapusan Sumur Bor Dalam Dengan Cara Hibah;
- Menimbang** :
- a. bahwa pada Pusat Sumber Daya Air Tanah dan Geologi Lingkungan, Badan Geologi telah dilakukan pengadaan sumur bor dalam berikut kelengkapannya serta telah dimanfaatkan oleh masyarakat di daerah sulit air di Desa/Nagari Baru (Jorong Aia Janiah), Kecamatan Koto Balingka, Kabupaten Pasaman Barat, Provinsi Sumatera Barat;
 - b. bahwa sumur bor dalam berikut kelengkapannya sebagaimana dimaksud dalam huruf a telah mendapat persetujuan dari Menteri Keuangan untuk dihapuskan melalui hibah kepada Pemerintah Kabupaten Pasaman Barat, Provinsi Sumatera Barat;
 - c. bahwa berdasarkan pertimbangan sebagaimana dimaksud dalam huruf a dan huruf b, perlu menetapkan Keputusan Menteri Energi dan Sumber Daya Mineral tentang Penghapusan Barang Milik Negara Pada Pusat Sumber Daya Air Tanah dan Geologi Lingkungan, Badan Geologi Berupa Sumur Bor Dalam Berikut Kelengkapannya di Desa/Nagari Baru (Jorong Aia Janiah), Kecamatan Koto Balingka, Untuk Dihibahkan Kepada Pemerintah Kabupaten Pasaman Barat, Provinsi Sumatera Barat;
- Mengingat** :
1. Undang-Undang Nomor 17 Tahun 2003 tentang Keuangan Negara (Lembaran Negara RI Tahun 2003 Nomor 47, Tambahan Lembaran Negara RI Nomor 4286);
 2. Undang-Undang Nomor 1 Tahun 2004 tentang Perbendaharaan Negara (Lembaran Negara RI Tahun 2004 Nomor 5, Tambahan Lembaran Negara RI Nomor 4355);
 3. Peraturan ...

3. Peraturan Pemerintah Nomor 27 Tahun 2014 tentang Pengelolaan Barang Milik Negara/Daerah (Lembaran Negara RI Tahun 2014 Nomor 92, Tambahan Lembaran Negara RI Nomor 5533);
4. Keputusan Presiden Nomor 151/M Tahun 2013 tanggal 12 Desember 2013;
5. Keputusan Presiden Nomor 121/P Tahun 2014 tanggal 27 Oktober 2014;
6. Peraturan Menteri Keuangan Nomor 96/PMK.06/2007 tanggal 4 September 2007 tentang Tata Cara Pelaksanaan Penggunaan, Pemanfaatan, Penghapusan, dan Pemindahtanganan Barang Milik Negara;
7. Peraturan Menteri Keuangan Nomor 120/PMK.06/2007 tanggal 27 September 2007 tentang Penatausahaan Barang Milik Negara;
8. Peraturan Menteri Keuangan Nomor 179/PMK.06/2009 tentang Penilaian Barang Milik Negara (Berita Negara RI Tahun 2009 Nomor 435);
9. Peraturan Menteri Energi dan Sumber Daya Mineral Nomor 18 Tahun 2010 tentang Organisasi dan Tata Kerja Kementerian Energi dan Sumber Daya Mineral (Berita Negara RI Tahun 2010 Nomor 552) sebagaimana telah dua kali diubah terakhir dengan Peraturan Menteri Energi dan Sumber Daya Mineral Nomor 30 Tahun 2014 (Berita Negara RI Tahun 2014 Nomor 1725);
10. Peraturan Menteri Keuangan Nomor 50/PMK.06/2014 tentang Tata Cara Pelaksanaan Penghapusan Barang Milik Negara (Berita Negara RI Tahun 2014 Nomor 341);

- Memperhatikan :
1. Surat Menteri Keuangan Nomor S-46/MK.06/WKN.08/2013 tanggal 23 September 2013 hal Persetujuan Hibah Barang Milik Negara Selain Tanah dan/atau Bangunan Pada Kementerian Energi dan Sumber Daya Mineral;
 2. Berita Acara Penelitian Barang Milik Negara Berupa Sumur Bor Dalam Berikut Kelengkapannya Di Kabupaten Pasaman Barat, Provinsi Sumatera Barat Yang Akan Dihapuskan Dengan Cara Dihilangkan Nomor 22.Pan/95/BGE/2013 tanggal 1 Juni 2013;
 3. Berita Acara Nomor 5056/93/BGL/2014 tanggal 14 Oktober 2014 tentang Penyerahan Hibah Barang Milik Negara Berupa 1 (Satu) Unit Sumur Bor Dalam Berikut Kelengkapannya Pada Unit Penatausahaan Kuasa Pengguna Barang Badan Geologi Kementerian Energi dan Sumber Daya Mineral Pemerintah Kabupaten Pasaman Barat;
 4. Naskah Hibah tanggal 14 Oktober 2014;

MEMUTUSKAN:

- Menetapkan : KEPUTUSAN MENTERI ENERGI DAN SUMBER DAYA MINERAL TENTANG PENGHAPUSAN BARANG MILIK NEGARA PADA PUSAT SUMBER DAYA AIR TANAH DAN GEOLOGI LINGKUNGAN, BADAN GEOLOGI BERUPA SUMUR BOR DALAM BERIKUT KELENGKAPANNYA DI DESA/NAGARI BARU (JORONG AIA JANIAH), KECAMATAN KOTO BALINGKA, UNTUK DIHIBAHKAN KEPADA PEMERINTAH KABUPATEN PASAMAN BARAT, PROVINSI SUMATERA BARAT.
- KESATU : Menghapuskan barang milik negara pada Pusat Sumber Daya Air Tanah dan Geologi Lingkungan, Badan Geologi, dengan nilai perolehan sebesar Rp 437.207.430,00 (empat ratus tiga puluh tujuh juta dua ratus tujuh ribu empat ratus tiga puluh rupiah) sebagaimana tercantum dalam Lampiran Keputusan Menteri ini dari daftar barang milik negara pada Pusat Sumber Daya Air Tanah dan Geologi Lingkungan, Badan Geologi.
- KEDUA : Pelaksanaan penghapusan barang milik negara sebagaimana dimaksud dalam Diktum Kesatu dilaksanakan oleh Pusat Sumber Daya Air Tanah dan Geologi Lingkungan, Badan Geologi berdasarkan hibah kepada Pemerintah Kabupaten Pasaman Barat, Provinsi Sumatera Barat, sesuai dengan ketentuan peraturan perundang-undangan.
- KETIGA : Kepala Pusat Sumber Daya Air Tanah dan Geologi Lingkungan melalui Kepala Badan Geologi wajib menyampaikan laporan secara tertulis mengenai pelaksanaan penghapusan sebagaimana dimaksud dalam Diktum Kedua disertai Berita Acara dan Naskah Hibah kepada Sekretaris Jenderal Kementerian Energi dan Sumber Daya Mineral.
- KEEMPAT : Keputusan Menteri ini mulai berlaku pada tanggal ditetapkan.

Ditetapkan di Jakarta
pada tanggal 6 Februari 2015

a.n. MENTERI ENERGI DAN SUMBER DAYA MINERAL
SEKRETARIS JENDERAL,



M. TEGUH PAMUJI

Tembusan:

1. Menteri Energi dan Sumber Daya Mineral
2. Menteri Keuangan
3. Inspektur Jenderal, Kementerian Energi dan Sumber Daya Mineral
4. Direktur Jenderal Kekayaan Negara, Kementerian Keuangan
5. Kepala Badan Geologi
6. Kepala Biro Hukum, Kementerian Energi dan Sumber Daya Mineral
7. Kepala Pusat Pengelolaan Barang Milik Negara, Kementerian Energi dan Sumber Daya Mineral
8. Gubernur Sumatera Barat
9. Bupati Pasaman Barat, Provinsi Sumatera Barat

LAMPIRAN KEPUTUSAN MENTERI ENERGI DAN SUMBER DAYA MINERAL
NOMOR : 0414 K/95/MEM/2015
TANGGAL : 6 Februari 2015

DAFTAR BARANG MILIK NEGARA PADA PUSAT SUMBER DAYA AIR TANAH
DAN GEOLOGI LINGKUNGAN, BADAN GEOLOGI
BERUPA SUMUR BOR DALAM BERIKUT KELENGKAPANNYA
DI DESA/NAGARI BARU (JORONG AIA JANIAH),
KECAMATAN KOTO BALINGKA, YANG DIHAPUSKAN BERDASARKAN
HIBAH KEPADA PEMERINTAH KABUPATEN PASAMAN BARAT,
PROVINSI SUMATERA BARAT

NAMA BARANG	TAHUN PEROLEHAN	JUMLAH BARANG	NILAI PEROLEHAN (RP)
Sumur bor dalam beserta: a. 1 (satu) unit pompa submersible berikut panel listrik b. 1 (satu) unit genset berikut rumah genset c. 1 (satu) unit bak penampungan air	2011	1 Paket	437.207.430,00

a.n. MENTERI ENERGI DAN SUMBER DAYA MINERAL
SEKRETARIS JENDERAL,



M. TEGUH PAMUJI

**BERITA ACARA
NOMOR : 5056/93/BGL/2014
DAN
NASKAH HIBAH**

**TENTANG
PENYERAHAN HIBAH BARANG MILIK NEGARA BERUPA 1 (SATU) UNIT
SUMUR BOR DALAM BERIKUT KELENGKAPANNYA PADA UNIT
PENATAUSAHAAN KUASA PENGGUNA BARANG BADAN GEOLOGI
KEMENTERIAN ENERGI DAN SUMBER DAYA MINERAL
LOKASI DESA/NAGARI PARIK (JORONG AIA JANIAH), KEC. KOTO BALINGKA
KAB. PASAMAN BARAT, PROV. SUMATERA BARAT
KEPADA PEMERINTAH KABUPATEN PASAMAN BARAT
PROVINSI SUMATERA BARAT**



KEMENTERIAN ENERGI DAN SUMBER DAYA MINERAL REPUBLIK INDONESIA
BADAN GEOLOGI
PUSAT SUMBER DAYA AIR TANAH DAN GEOLOGI LINGKUNGAN
JALAN DIPONEGORO NO. 57 BANDUNG 40122
TELP. (022) 7274676, 7274677, FAX. (022) 7206167

BADAN GEOLOGI

JALAN DIPONEGORO NO. 57 BANDUNG 40122
JALAN JEND. GATOT SUBROTO KAV. 49 JAKARTA 12950

TELEPON : 022-7215297, 021-5228371 FAKSIMILE : 022-7216444, 021-5228372 e-mail : geologi@bgl.esdm.go.id

BERITA ACARA

Nomor : 5056/93/BGL/2014

TENTANG

**PENYERAHAN HIBAH BARANG MILIK NEGARA BERUPA 1 (SATU) UNIT
SUMUR BOR DALAM BERIKUT KELENGKAPANNYA PADA UNIT
PENATAUSAHAAN KUASA PENGGUNA BARANG BADAN GEOLOGI
KEMENTERIAN ENERGI DAN SUMBER DAYA MINERAL KEPADA
PEMERINTAH KABUPATEN PASAMAN BARAT**

Pada hari ini Selasa tanggal empat belas bulan Oktober tahun dua ribu empat belas, yang bertanda tangan di bawah ini:

1. Dr. Surono : Kepala Badan Geologi, berkedudukan di Jalan Diponegoro No. 57 Bandung, dalam hal ini bertindak untuk dan atas nama Badan Geologi, Kementerian Energi dan Sumber Daya Mineral yang selanjutnya disebut **PIHAK PERTAMA**.

2. Drs. H. Baharuddin R., M.M : Bupati Pasaman Barat, berkedudukan di Jalan Soekarno-Hatta No. 1, Simpang Ampek, Pasaman Barat, Sumatera Barat, dalam hal ini bertindak untuk dan atas nama Pemerintah Kabupaten Pasaman Barat yang selanjutnya disebut **PIHAK KEDUA**.

PIHAK PERTAMA dan **PIHAK KEDUA** berdasarkan:

Surat Kementerian Keuangan Republik Indonesia Nomor S-46/MK.06/WKN.08/2013 tanggal 23 September 2013 tentang Persetujuan Hibah Barang Milik Negara selain Tanah dan/atau Bangunan pada Kementerian Energi dan Sumber Daya Mineral c.q Pusat Sumber Daya Air Tanah dan Geologi Lingkungan, Badan Geologi untuk dihibahkan kepada Pemerintah Kabupaten Pasaman Barat;

Telah sepakat mengadakan serah terima hibah 1 (satu) unit Sumur Bor Dalam berikut kelengkapannya pada Pengguna Barang Badan Geologi, Kementerian Energi dan Sumber Daya Mineral yang terletak di Desa/Nagari Parik (Jorong Aia Janiah), Kecamatan Koto Balingka, Kabupaten Pasaman Barat kepada Pemerintah Kabupaten Pasaman Barat dengan ketentuan sebagaimana diatur dalam pasal-pasal sebagai berikut:

Pasal 1

(1) **PIHAK PERTAMA** menyerahkan 1 (satu) unit Sumur Bor Dalam pada Kuasa Pengguna Barang Badan Geologi, Kementerian Energi dan Sumber Daya Mineral kepada **PIHAK KEDUA**, dengan rincian sebagai berikut:

- Jenis : Sumur Bor Dalam
- Jumlah : 1 (satu) unit Sumur Bor Dalam
- Kelengkapan : - 1 (satu) unit pompa submersible berikut panel listrik
- 1 (satu) unit genset berikut rumah genset
- 1 (satu) unit bak penampungan air
- Nilai Perolehan : Rp. 437.207.430,00
- Tahun Perolehan : 2011
- Lokasi : Desa/Nagari Parik (Jorong Aia Janiah),
Kecamatan Koto Balingka, Kabupaten Pasaman Barat, Provinsi Sumatera Barat.

(2) **PIHAK KEDUA** menerima dengan baik penyerahan hibah dari **PIHAK PERTAMA** berupa 1 (satu) unit Sumur Bor Dalam berikut kelengkapannya pada Kuasa Pengguna Barang Badan Geologi sebagaimana dimaksud pada pasal 1 ayat (1).

Pasal 2

Bahwa dengan penyerahan hibah Sumur Bor Dalam berikut kelengkapannya dengan nilai perolehan sebesar Rp. 437.207.430,00 (Empat ratus tiga puluh tujuh juta dua ratus tujuh ribu empat ratus tiga puluh rupiah) sebagaimana dimaksud pada pasal 1 ayat (1) dari **PIHAK PERTAMA** kepada **PIHAK KEDUA** tersebut, maka semua tanggungjawab terhadap Sumur Bor Dalam berikut kelengkapannya menjadi tanggung jawab **PIHAK KEDUA** terhitung sejak ditandatanganinya Berita Acara Serah Terima Hibah ini, untuk dimanfaatkan dan dipelihara dengan sebaik-baiknya.

Demikian Berita Acara Serah Terima Hibah ini dibuat dan ditandatangani **PIHAK PERTAMA** dan **PIHAK KEDUA**, dibuat dalam rangkap 5 (lima).

PIHAK KEDUA,
Bupati Pasaman Barat,



[Handwritten signature]

Drs. H. Baharuddin R., M.M

PIHAK PERTAMA,
Kepala Badan Geologi,



[Handwritten signature]

Dr. Surono *[initials]*

KEMENTERIAN ENERGI DAN SUMBER DAYA MINERAL REPUBLIK INDONESIA
BADAN GEOLOGI

JALAN DIPONEGORO NO. 57 BANDUNG 40122
JALAN JEND. GATOT SUBROTO KAV. 49 JAKARTA 12950

TELEPON : 022-7215297, 021-5228371 FAKSIMILE : 022-7216444, 021-5228372 e-mail : geologi@bgl.esdm.go.id

NASKAH HIBAH

Pada hari ini selasa tanggal empat belas bulan oktober tahun dua ribu empat belas, sebagai tindaklanjut:

Surat Kementerian Keuangan Republik Indonesia Nomor S-46/MK.06/WKN.08/2013 tanggal 23 September 2013 tentang Persetujuan Hibah Barang Milik Negara selain Tanah dan/atau Bangunan pada Kementerian Energi dan Sumber Daya Mineral c.q Pusat Sumber Daya Air Tanah dan Geologi Lingkungan.

Pada tahun anggaran 2011, Badan Geologi telah membangun sarana dan prasarana air bersih untuk daerah sulit air, khususnya di Desa/Nagari Parik (Jorong Aia Janiah), Kecamatan Koto Balingka, Kabupaten Pasaman Barat dengan harga perolehan sebesar Rp. 437.207.430,00 (Empat ratus tiga puluh tujuh juta dua ratus tujuh ribu empat ratus tiga puluh rupiah) dan hasilnya telah dimanfaatkan masyarakat setempat.

Dalam penandatanganan Naskah Hibah ini dari Pihak Badan Geologi Kementerian Energi dan Sumber Daya Mineral diwakili oleh Dr. Surono selaku Kepala Badan Geologi Kementerian Energi dan Sumber Daya Mineral dan Drs. H. Baharuddin R., M.M selaku Bupati Pasaman Barat.

Untuk selanjutnya segala tanggungjawab atas 1 (satu) unit Sumur Bor Dalam berikut kelengkapannya beralih kepada Penerima Hibah baik yang menyangkut pengamanan, pengaturan, penggunaan dan pemeliharannya sehingga dapat dimanfaatkan oleh masyarakat setempat secara optimal.

Demikian Naskah Hibah ini dibuat untuk dipergunakan sebagaimana mestinya.

Penerima Hibah,
Bupati Pasaman Barat,

Drs. H. Baharuddin R., M.M

Pemberi Hibah,
Kepala Badan Geologi,

Dr. Surono



MENTERI KEUANGAN
REPUBLIK INDONESIA

Nomor : S- 46 /MK.06/WKN.08/2013
Sifat : Penting/Segera
Lampiran : Satu Lembar
Hal : Persetujuan Hibah Barang Milik Negara
Selain Tanah dan/atau Bangunan Pada
Kementerian Energi dan Sumber Daya
Mineral

23 September 2013

Yth. Menteri Energi dan Sumber Daya Mineral
u.p.

Sekretaris Jenderal Kementerian ESDM
Jalan Medan Merdeka Selatan No.18
Jakarta 10110

Sehubungan dengan surat Sekretaris Jenderal Kementerian ESDM nomor 5715/95/SJN.A/2013 tanggal 02 Agustus 2013 hal Usul Penghapusan Barang Milik Negara (BMN) Berupa Sumur Bor Dalam Dengan Tindak Lanjut Hibah, dengan ini diberitahukan bahwa permohonan penghapusan BMN dengan tindak lanjut hibah berupa 2 (dua) unit Sumur Bcr Dalam beserta perlengkapannya untuk digunakan sebagai sarana sumber air bersih dengan nilai buku sebesar Rp. 759.424.050,00 (Tujuh ratus lima puluh sembilan juta empat ratus dua puluh empat ribu lima puluh rupiah) yang berlokasi di Kab.Pasaman Barat Propinsi Sumatera Barat kepada Pemerintah Daerah Kabupaten Pasaman Barat sebagaimana tercantum dalam lampiran surat ini, pada prinsipnya dapat disetujui.

Guna tertib administrasi pengelolaan Barang Milik Negara, pelaksanaan hibah tersebut agar berpedoman pada Peraturan Pemerintah Nomor 6 Tahun 2006 tentang Pengelolaan Barang Milik Negara/Daerah sebagaimana telah diubah dengan Peraturan Pemerintah Nomor 38 Tahun 2008 dan Peraturan Menteri Keuangan Nomor 96/PMK.06/2007 tentang Tata Cara Pelaksanaan Penggunaan, Pemanfaatan, Penghapusan dan Pemindahtanganan Barang Milik Negara, dengan ketentuan sebagai berikut :

1. Berdasarkan persetujuan hibah ini, agar Saudara menetapkan dengan keputusan mengenai jenis, jumlah dan nilai Barang Milik Negara yang akan dihibahkan;
2. Pelaksanaan hibah Barang Milik Negara dituangkan dalam Naskah Hibah dan Berita Acara Serah Terima antara Kementerian Energi dan Sumber Daya Mineral dan Pemerintah Daerah Kabupaten Pasaman Barat;
3. Barang Milik Negara yang telah dihibahkan agar segera dihapus dari Daftar Barang Kuasa Pengguna dan Daftar Barang Pengguna, dan penghapusan dimaksud didasarkan pada Surat Keputusan Saudara;
4. Laporan pelaksanaan hibah yang dilampiri Naskah Hibah, Berita Acara Serah Terima dan keputusan penghapusan, agar disampaikan kepada Menteri Keuangan RI c.q. Kanwil DJKN Jawa Barat selaku Pengelola Barang paling lambat 1 (satu) bulan sejak serah terima;
5. Menyampaikan fotokopi Berita Acara Serah Terima (BAST) kepada Menteri Keuangan c.q. Direktur Jenderal Pengelolaan Utang selaku Unit Akuntansi Kuasa Pengguna Anggaran;
6. Kebenaran materiil atas jenis, jumlah, tahun, dan nilai Barang Milik Negara yang dihibahkan tersebut menjadi tanggung jawab Pengguna Barang;

7. Apabila

7. Apabila dikemudian hari terdapat kekeliruan dalam persetujuan ini, maka akan diadakan perbaikan sebagaimana mestinya.

Atas perhatian Saudara, kami ucapkan terima kasih.

a.n. Menteri Keuangan
Kepala Kanwil DJKN Jawa Barat,



198403 1 001

Tembusan :

1. Menteri Keuangan (sebagai laporan);
2. Menteri Energi dan Sumber Daya Mineral;
3. Inspektur Jenderal Kementerian Energi dan Sumber Daya Mineral;
- ④ Kepala Badan Geologi Kementerian ESDM;
u.p. Kepala Pusat Sumber Daya Air Tanah Dan Geologi Lingkungan
5. Direktur PKNSI;
6. Kepala Bidang PKN Kanwil DJKN Jawa Barat.



MENTERI KEUANGAN
REPUBLIK INDONESIA

Lampiran Surat Persetujuan Menteri Keuangan R.I.
Nomor : S- 46 /MK.06/WKN.08/2013
Tanggal : 23 September 2013

DAFTAR BARANG MILIK NEGARA YANG DISETUJUI UNTUK DILAKUKAN PENGHAPUSAN DENGAN TINDAK LANJUT HIBAH
PADA KEMENTERIAN ENERGI DAN SUMBER DAYA MINERAL c.q. PUSAT SUMBER DAYA AIR TANAH DAN GEOLOGI LINGKUNGAN,
BADAN GEOLOGI

No.	Kode Barang	NUP	Nama Barang	Lokasi	Tahun Perolehan	Harga Perolehan	Kondisi	Keterangan
1.	-	-	Sumur Bor Dalam beserta kelengkapannya	Desa Nagari Parik Kec.Koto Balingka Kab.Pasaman Barat Propinsi Sumatera Barat	2011	Rp. 437.207.430,00	Baik	-
2.	-	-	Sumur Bor Dalam beserta kelengkapannya	Desa Nagari Baru Kec.Ranah Batahan Kab.Pasaman Barat Propinsi Sumatera Barat	2012	Rp. 322.216.620,00	Baik	-

a.n. Menteri Keuangan RI
Kepala Karwil DJKN Jawa Barat

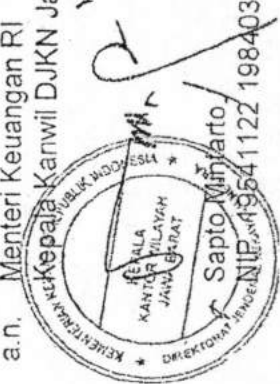

1139

**KEMENTERIAN ENERGI DAN SUMBER DAYA MINERAL
REPUBLIC INDONESIA
PUSAT PENGELOLAAN BARANG MILIK NEGARA
JALAN PEGANGSAAN TIMUR NOMOR 1, MENTENG, JAKARTA 10320**

TELEPON : (021) 2302484 (9 SALURAN)

FAKSIMILI : (021) 3922259 / 31922151

e-mail : ppbmd@esdm.go.id

Nomor : 5715/95/SJN.A/2013
Sifat : Segera
Lampiran : 1 (satu) berkas
Hal : Usul penghapusan Barang Milik Negara (BMN)
Berupa Sumur Bor Dalam dengan tindak lanjut hibah

2 Agustus 2013

Yang terhormat,
Menteri Keuangan
U.p. Kepala KPKNC Bandung
Jl. Ambon No 1 Bandung
Jawa Barat

Menindaklanjuti surat Kepala Badan Geologi Nomor 3329/95/BGL/2013 tanggal 1 Juli 2013 hal usulan penghapusan Sumur Bor Dalam dengan cara hibah, dengan ini kami sampaikan bahwa pada unit Pusat Sumber Daya Air Tanah dan Geologi Lingkungan, Badan Geologi telah dilakukan pengadaan Sumur Bor Dalam beserta kelengkapannya yang telah selesai dilaksanakan dan telah dimanfaatkan oleh masyarakat setempat.

Sehubungan dengan hal tersebut, kami mengharapkan persetujuan Saudara untuk penghapusan BMN dimaksud dengan tindak lanjut dihibahkan kepada Pemerintah Daerah Kabupaten Pasaman Barat, Provinsi Sumatera Barat.

Sebagai bahan pertimbangan, terampir kami sampaikan dokumen yang mendukung penghapusan dimaksud.

Atas perhatian dan kerja sama Saudara, kami ucapkan terima kasih.



a.n. Menteri Energi dan Sumber Daya Mineral
Sekretaris Jenderal

Waryono Karno

- Tembusan :
1. Menteri Energi dan Sumber Daya Mineral (Sebagai Laporan)
 2. Menteri Keuangan
 3. Inspektur Jenderal KESDM
 4. Direktur Jenderal Kekayaan Negara, Kementerian Keuangan
 - 5. Kepala Badan Geologi ESDM

Lampiran Surat

Nomor : 5715/95/SJN.A/2013

Tanggal : 2 Agustus 2013

DAFTAR BARANG MILIK NEGARA BERUPA SUMUR BOR DALAM
YANG DIUSULKAN UNTUK DIHAPUSKAN
PADA PUSAT SUMBER DAYA AIR TANAH DAN GEOLOGI LINGKUNGAN

NO	BMN	LOKASI	TAHUN ANGGARAN	HARGA PEROLEHAN
1	Sumur Bor Dalam beserta kelengkapannya	Desa Nagari Parik Kec. Koto Balingka Kab. Pasaman Barat Provinsi Sumatera Barat	2011	Rp. 437.207.430,-
2	Sumur Bor Dalam beserta kelengkapannya	Desa Nagari Baru Kec. Rarah Batahan Kab. Pasaman Barat Provinsi Sumatera Barat	2012	Rp. 322.216.620,-

Menteri Energi dan Sumber Daya Mineral
Sekretaris Jenderal

Wayono Kamo

KEMENTERIAN ENERGI DAN SUMBER DAYA MINERAL REPUBLIK INDONESIA
BADAN GEOLOGI

JALAN DIPONEGORO 57, BANDUNG 40122
JALAN JENDERAL GATOT SUBROTO KAVLING 49, JAKARTA 12950

TELEPON: 022-7215297, 021-5228371 FAKSIMILE: 022-7216444, 021-5228372 e-mail: geologi@bgl.esdm.go.id

Nomor : 3329 /95/BGL/2013
Lampiran : Satu Berkas
Hal : Usulan Penghapusan Sumur Bor Dalam
dengan Cara Hibah

01 Juli 2013

Yang terhormat
Menteri Energi dan Sumber Daya Mineral
C.q Sekretaris Jenderal
Kementerian Energi dan Sumber Daya Mineral
Jalan Medan Merdeka Selatan Nomor 18
Jakarta

Menindaklanjuti Nota Dinas Kepala Pusat Sumber Daya Air Tanah dan Geologi Lingkungan Nomor 3492/95/BGE/2013 tanggal 13 Juni 2013, hal sebagaimana tersebut diatas, dengan ini kami mengusulkan penghapusan Barang Milik Negara berupa Sumur Bor Dalam berikut kelengkapannya tersebut dibawah ini dapat dihibahkan ke Pemerintah Kabupaten Pasaman Barat.

No	Lokasi	Tahun Perolehan	Nilai Perolehan	Ket
1	Desa : Nagari Parik (Jorong Aia Janiah) Kecamatan : Koto Balingka Kabupaten : Pasaman Barat Provinsi : Sumatera Barat	2011	437.207.430	
2	Desa : Nagari Baru (Jorong Mulyo Rejo) Kecamatan : Ranah Batahan Kabupaten : Pasaman Barat Provinsi : Sumatera Barat	2012	322.216.620	

Sebagai bahan pertimbangan bersama ini kami lampirkan:

1. Berita Acara Penelitian/Cek Fisik Sumur Bor Dalam
2. Daftar Barang Persediaan yang akan dihibahkan kepada Pemerintah Kabupaten
3. Foto Dokumentasi
4. Anggaran Biaya pembuatan Sumur Bor Dalam berikut kelengkapannya
5. Surat Pernyataan DIPA TA. 2005 s.d 2012
6. Surat Pernyataan telah diaudit oleh Pengawas Fungsional

7. Data Teknis
8. Surat Permohonan/kesediaan menerima Hibah Sumur Bor Dalam

Atas perhatian Bapak, kami ucapkan terima kasih.



Tembusan:

1. Kepala Badan Geologi
2. Kepala Pusat Sumber Daya Air Tanah dan Geologi Lingkungan

KEMENTERIAN ENERGI DAN SUMBER DAYA MINERAL REPUBLIK INDONESIA
BADAN GEOLOGI
PUSAT SUMBER DAYA AIR TANAH DAN GEOLOGI LINGKUNGAN
JALAN DIPONEGORO NO. 57 BANDUNG 40122

Telepon : (022) 7274676, 7274677

Facsimile : (022) 7206167

e-mail : pag@bgl.esdm.go.id

NOTA DINAS
NOMOR : 3492/95/BGE/2013

13 Juni 2013

Yang terhormat : Kepala Badan Geologi
u.p. Sekretaris Badan Geologi
Dari : Pusat Sumber Daya Air Tanah dan Geologi Lingkungan
Lampiran : 1 (satu) berkas
Hal : Usulan Penghapusan Barang Milik Negara
dengan cara dihibahkan

Sehubungan dengan penghapusan Barang Milik Negara (BMN) dengan cara dihibahkan sesuai Peraturan Pemerintah No. 6 Tahun 2006 serta Peraturan Menteri Keuangan No. 96/PMK.06/2007 Tahun 2007, dengan ini kami usulkan agar Barang Milik Negara (BMN) pada Unit Penatausahaan Kuasa Pengguna Barang Pusat Sumber Daya Air Tanah dan Geologi Lingkungan berupa Sumur Bor Dalam tersebut dibawah ini dapat dihibahkan ke Pemerintah Daerah Kabupaten Pasaman Barat.

No	Lokasi	Tahun	Nilai Perolehan	Keterangan
1	Desa : Nagari Parik (Jorong Aia Janiah) Kecamatan : Koto Balingka Kabupaten : Pasaman Barat Provinsi : Sumatera Barat	2011	437.207.430	
2	Desa : Nagari Baru (Jorong Mulyo Rejo) Kecamatan : Ranah Batahan Kabupaten : Pasaman Barat Provinsi : Sumatera Barat	2012	322.216.620	

Sebagai bahan pertimbangan, bersama ini kami sampaikan :

- 1 Berita Acara Penelitian Barang Milik Negara.
- 2 Daftar Barang Persediaan yang akan dihibahkan.
- 3 Foto Dokumentasi
- 4 Anggaran Biaya pembuatan Sumur Bor Dalam berikut kelengkapannya
- 5 Surat Pernyataan DIPA TA. 2005 s.d. 2012.
- 6 Surat Pernyataan telah diaudit oleh Tim Auditor dari BPK RI.
- 7 Data Teknis.
- 8 Surat Permohonan/Kesediaan menerima hibah.

Demikian atas perhatiannya kami ucapkan terima kasih.

Kepala Pusat Sumber Daya Air Tanah
dan Geologi Lingkungan,

Dodid Murdohardono
NIP 19550929 198303 1 002

**BERITA ACARA
PENELITIAN BARANG MILIK NEGARA
BERUPA SUMUR BOR DALAM BERIKUT KELENGKAPANNYA
DI KABUPATEN PASAMAN BARAT PROVINSI SUMATERA BARAT
YANG AKAN DIHAPUSKAN DENGAN CARA DIHIBAHKAN**

NOMOR : 22.Pan/95/BGE/2013
TANGGAL : 01 Juni 2013



KEMENTERIAN ENERGI DAN SUMBER DAYA MINERAL REPUBLIK INDONESIA
BADAN GEOLOGI
PUSAT SUMBER DAYA AIR TANAH DAN GEOLOGI LINGKUNGAN
2013

BERITA ACARA
PENELITIAN BARANG MILIK NEGARA
DI KABUPATEN PASAMAN BARAT PROVINSI SUMATERA BARAT
YANG AKAN DIHAPUSKAN DENGAN CARA DIHIBAHKAN
NOMOR : 22.Pan/95/BGE/2013

Pada hari ini Sabtu tanggal Satu bulan Juni tahun Dua ribu tiga belas, kami yang bertanda tangan dibawah ini Anggota Panitia Penghapusan Barang Milik Negara (BMN) dengan cara Pelelangan dan Hibah pada Unit Penatausahaan Pusat Sumber Daya Air Tanah dan Geologi Lingkungan, Badan Geologi yang dibentuk berdasarkan Keputusan Kepala Badan Geologi Nomor : 432/95/BGL/2013 tanggal 18 Februari 2013 telah melakukan pemeriksaan dan penelitian Barang Milik Negara berupa Sumur Bor Dalam dengan hasil sebagai berikut :

I. Penelitian

a. Administrasi

1. Surat Usulan Penghapusan.
2. Daftar Barang Persediaan yang akan dihibahkan.
3. Photo Dokumentasi Barang Persediaan yang akan dihibahkan.
4. Anggaran Biaya pembuatan Sumur Bor Dalam berikut kelengkapannya.
5. Surat Pernyataan DIPA TA. 2005 s.d. 2010.
6. Surat Pernyataan telah diaudit oleh Tim Auditor dari BPK RI.
7. Data Teknis.
8. Surat Permohonan / Kesediaan menerima hibah.

b. Fisik

Pemeriksaan Sumur Bor Dalam berikut kelengkapannya telah dilakukan oleh Panitia Penghapusan dari tanggal 28 Mei s.d. 01 Juni 2013 dengan hasil sebagai berikut :

No	Lokasi	Tahun Perolehan	Debit Air	Keterangan
1	Desa : Nagari Parik (Jorong Aia Janiah) Kecamatan : Koto Balingka Kabupaten : Pasaman Barat Provinsi : Sumatera Barat	2011	2,4 Liter/detik	Digunakan oleh : 415 KK atau kurang lebih 2.074 Jiwa
2	Desa : Nagari Baru (Jorong Mulyo Rejo) Kecamatan : Ranah Batahan Kabupaten : Pasaman Barat Provinsi : Sumatera Barat	2012	2 Liter/detik	Digunakan oleh : 346 KK atau kurang lebih 1.728 Jiwa

II. Hasil Penelitian

1. Administrasi

Hasil penelitian administrasi sebagaimana tersebut pada butir I point a diatas data pendukungnya lengkap (fotokopi terlampir).

2. Fisik

Hasil penelitian fisik sebagaimana terdapat dalam lampiran Berita Acara ini, kondisinya masih bagus dan masih layak untuk dipergunakan sebagaimana mestinya.

- Secara teknis fungsional agar Barang Milik Negara (BMN) berupa Sumur Bor Dalam tersebut dapat dipergunakan dalam jangka waktu yang cukup lama, diperlukan anggaran biaya perawatan dan perbaikan secara rutin.

III. Kesimpulan

- Semua barang-barang sebagaimana yang terdapat dalam lampiran Berita Acara ini kondisinya cukup baik dan masih layak untuk dipergunakan sebagaimana mestinya.
- Sumur bor berikut kelengkapannya jelas sangat diperlukan bahkan sangat ditunggu-tunggu keberadaannya oleh sebagian masyarakat yang sangat mendambakan untuk mendapatkan air bersih. Hal ini biasa kita lihat dengan semakin meningkatnya permintaan dari Pemerintah Daerah maupun Instansi terkait lainnya, untuk dibuatkan sumur bor dalam di daerah sulit air yang ada di wilayah mereka masing-masing.

Mengingat permintaan terhadap sumur bor dalam semakin meningkat dan di dalam DIPA Pusat Sumber Daya Air Tanah dan Geologi Lingkungan selama ini tidak tersedia dana untuk pemeliharaan, maka untuk itu perlu segera dilakukan serah terima kepada Pemerintah Daerah setempat, sehingga sumur bor dalam berikut kelengkapannya bisa dipelihara dengan baik dan manfaatnya bisa dirasakan oleh masyarakat dalam waktu yang cukup lama.

- Walaupun di dalam DIPA Pusat Sumber Daya Air Tanah dan Geologi Lingkungan tidak tercantum kalimat akan dihibahkan, namun pekerjaan pembuatan sumur bor dalam sejak awal sudah direncanakan untuk dihibahkan kepada Pemerintah Daerah setempat dimana lokasi sumur bor dalam tersebut berada. Oleh karena itu pelaksanaan hibah sumur bor dalam tersebut tidak akan mengganggu pelaksanaan tugas pokok dan fungsi Pusat Sumber Daya Air Tanah dan Geologi Lingkungan.

IV. Saran

Sumur Bor Dalam berikut kelengkapannya sebagaimana yang terdapat dalam lampiran Berita Acara ini, berdasarkan Peraturan Pemerintah No. 6 Tahun 2006 dan Peraturan Menteri Keuangan No. 96/PMK.06/2007 Tahun 2007 dapat dihapus dari Daftar Barang Persediaan Unit Penatausahaan Kuasa Pengguna Barang Pusat Sumber Daya Air Tanah dan Geologi Lingkungan, Badan Geologi dengan cara dihibahkan kepada Instansi terkait atau Pemerintah Daerah yang bersangkutan, sehingga manfaatnya bisa lebih dirasakan oleh masyarakat secara optimal.

Demikian Berita Acara ini dibuat sesuai dengan keadaan sebenarnya dalam rangkap 5 (lima) untuk

**PANITIA PENGHAPUSAN BARANG MILIK NEGARA (BMN)
PADA UNIT PENATAUSAHAAN KUASA PENGGUNA BARANG
PUSAT SUMBER DAYA AIR TANAH DAN GEOLOGI LINGKUNGAN, BADAN GEOLOGI**

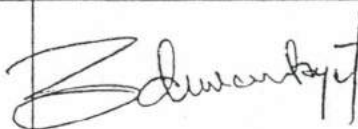
No	Nama / NIP	Jabatan dalam Panitia	Tanda Tangan
1.	Ir. Ediwan A. Syarief, DEG. NIP 19850928 201012 1 001	Anggota	



KEMENTERIAN ENERGI DAN SUMBER DAYA MINERAL REPUBLIK INDONESIA
BADAN GEOLOGI

KEPUTUSAN KEPALA BADAN GEOLOGI
NOMOR: 432/95/BGL/2013

TENTANG

PANITIA PENGHAPUSAN BARANG MILIK NEGARA (BMN)
DENGAN CARA PELELANGAN DAN HIBAH
PADA UNIT PENATAUSAHAAN KUASA PENGGUNA BARANG
PUSAT SUMBER DAYA AIR TANAH DAN GEOLOGI LINGKUNGAN, BADAN GEOLOGI

KEPALA BADAN GEOLOGI

- Membaca : Nota Dinas Kepala Pusat Sumber Daya Air Tanah Geologi Lingkungan Nomor 673/04/BGE/2013 tanggal 12 Februari 2013 hal Permohonan Surat Keputusan Panitia Penghapusan dan Hibah Barang Milik Negara Tahun Anggaran 2013
- Menimbang : a. bahwa demi tertib administrasi dan kelancaran pengurusan barang dalam menunjang pelaksanaan tugas, maka dipandang perlu membentuk Panitia Penghapusan/Pelelangan Barang Milik Negara;
b. bahwa Pejabat/Pegawai yang namanya tercantum dalam Keputusan ini dipandang cakap dan memenuhi syarat untuk ditunjuk sebagai Panitia Penghapusan Barang Milik Negara (BMN).
- Mengingat : 1. Undang-Undang Nomor 17 Tahun 2003 tentang Keuangan Negara;
2. Undang-Undang Nomor 1 Tahun 2004 tentang Perbendaharaan Negara;
3. Peraturan Pemerintah Nomor 6 Tahun 2006 tentang Pengelolaan Barang Milik Negara/Daerah
4. Keputusan Presiden Nomor 72 Tahun 2004 tentang Pedoman Pelaksanaan Anggaran Pendapatan dan Belanja Negara;
5. Keputusan Presiden Nomor 77/P Tahun 2007 tanggal 28 Agustus 2007 tentang Pedoman Pelaksanaan Inventaris Barang Milik/Kekayaan Negara;
6. Peraturan Menteri Energi dan Sumber Daya Mineral Nomor 18 Tahun 2010 tanggal 22 November 2010 tentang Organisasi dan Tata Kerja Kementerian Energi dan Sumber Daya Mineral;
7. Peraturan Menteri Keuangan Nomor 120/PMK.06/2007 tanggal 27 September 2007 tentang Penatausahaan Barang Milik Negara
8. Peraturan Menteri Keuangan Nomor 02/PMK.06/2008 tanggal 18 Januari 2008 tentang Penilaian Barang Milik Negara;
9. Keputusan Presiden Nomor 69/M Tahun 2008 tanggal 24 Juni 2008 tentang Pengangkatan Kepala Badan Geologi Departemen Energi dan Sumber Daya Mineral
10. Keputusan Menteri Energi dan Sumber Daya Mineral Nomor 2878.K/73/MEM/2010 tanggal 29 November 2010 tentang Pengangkatan Pejabat Eselon II di lingkungan Kementerian Energi dan Sumber Daya Mineral;

11. Keputusan Menteri Keuangan Nomor 96/KMK.06/2007 tanggal 4 September 2007 tentang Tata Cara Pelaksanaan Penggunaan, Pemanfaatan, Penghapusan, dan Pemindahtanganan Barang Milik Negara;
12. Keputusan Menteri Energi dan Sumber Daya Mineral Nomor 2328.K/90/MEM/2009 tanggal 16 Oktober 2009 tentang Pedoman Pengelolaan Barang Milik Negara di lingkungan Departemen Energi dan Sumber Daya Mineral.

MEMUTUSKAN

Menetapkan : KEPUTUSAN KEPALA BADAN GEOLOGI TENTANG PANITIA PENGHAPUSAN BARANG MILIK NEGARA DENGAN CARA PELELANGAN DAN HIBAH PADA UNIT PENATAUSAHAAN KUASA PENGGUNA BARANG PUSAT SUMBER DAYA AIR TANAH DAN GEOLOGI LINGKUNGAN, BADAN GEOLOGI

KESATU : Membentuk Panitia Penghapusan Barang Milik Negara dengan cara pelelangan dan hibah dengan susunan anggota sebagai berikut:

Nomor	Nama, NIP	Jabatan dalam Panitia
1.	Dodi Hadi Suyono, S. Sos NIP 196510171986031002	Ketua merangkap anggota
2.	Hadi Haryadi NIP 196306051985031006	Sekretaris merangkap anggota
3.	Ir. Ucu Takhmat Akus, MT NIP 195706061989031003	Anggota
4.	Dra. Evina Widyanitini NIP 195704181983032001	Anggota
5.	Firman Hidayat, S. Sos., M.Si NIP 195801011981031002	Anggota
6.	Wawan Bayu Suryawan, BE NIP 195903201981031003	Anggota
7.	Ayi Wahyu Priyabakti NIP 196712261989031001	Anggota
8.	Asep Ilyas, SAP NIP 196804171990031001	Anggota
9.	Bambang Subiyarta NIP 196410021991031001	Anggota
10.	Setiawan NIP 196703012007011001	Anggota
11.	Sumanto, SE NIP 198509282010121001	Anggota
12.	Trikanti Melati, SE NIP 197501292006041001	Anggota
13.	Wardiono NIP 196202162007101001	Anggota
14.	Ir. Ediwan A. Syarif, DEG NIP 195502121982031001	Anggota
15.	Khairunnisa, ST NIP 198812272010122003	Anggota
16.	Lukita NIP 196112101985031001	Anggota
17.	Cucu Rusmini NIP 196511241987032001	Anggota
18.	Wahyudin NIP 196907141990031001	Anggota
19.	Agus Nurdin NIP 197004032008111001	Anggota
20.	Yanto Sofyan NIP 197505282008111001	Anggota
21.	Masitoh NIP 195811151981032001	Anggota

- KEDUA** : Panitia Penghapusan Barang Milik Negara dengan cara pelelangan dan hibah mempunyai tugas:
- Melaksanakan cek fisik, dan administrasi Barang Milik Negara;
 - Menetapkan perkiraan harga wajar/taksasi BMN yang akan dilelang;
 - Menetapkan perkiraan harga limit barang yang akan dilelang;
 - Membuat berita acara administrasi, cek fisik Barang Milik Negara;
 - Dalam melaksanakan tugas cek fisik Barang Milik Negara yang akan dihibahkan, apabila diperlukan ke 21 (dua puluh satu) anggota panitia dibagi dalam 4 (empat) kelompok, yang masing masing kelompok terdiri dari 5 (lima) dan 6 (enam) anggota panitia;
 - Dalam melaksanakan tugas cek fisik Barang Milik Negara yang akan dihibahkan, apabila diperlukan dapat menugaskan PNS dari Instansi yang terkait
 - Setiap kelompok melaksanakan tugas sesuai dengan lokasi atau tempat yang telah ditentukan oleh ketua panitia;
 - Melaksanakan penjualan Barang Milik Negara secara lelang
 - Melaporkan hasil Penghapusan Barang Milik Negara dengan cara pelelangan dan hibah kepada Kepala Badan Geologi
- KETIGA** : Semua pembiayaan yang timbul sehubungan dengan pelaksanaan Penghapusan Barang Milik Negara dengan cara pelelangan dan hibah sebagaimana Diktum KEDUA dibebankan pada DIPA Pusat Sumber Daya Air Tanah dan Geologi Lingkungan Tahun Anggaran 2013
- KEEMPAT** : Keputusan ini mulai berlaku sejak tanggal ditetapkan sampai dengan tanggal 31 Desember 2013, dengan ketentuan apabila di kemudian hari terdapat kekeliruan dalam .Keputusan ini akan diadakan perubahan sebagaimana mestinya.

Ditetapkan di Bandung
pada tanggal 18 Februari 2013



Tembusan:

1. Menteri Energi dan Sumber Daya Mineral
2. Sekretaris Jenderal Kementerian Energi dan Sumber Daya Mineral
3. Inspektur Jenderal Kementerian Energi dan Sumber Daya Mineral
4. Kepala Badan Geologi
5. Kepala Pusat Pengelolaan BMN Kementerian Energi dan Sumber Daya Mineral
6. Kepala Pusat Sumber Daya Air Tanah dan Geologi Lingkungan
7. Kepala Kantor Pelayanan Kekayaan Negara dan Lelang (KPKNL) Setempat
8. Yang bersangkutan

DAFTAR JALAN, IRIGASI DAN JARINGAN UNTUK DISERAHKAN KEPADA MASYARAKAT
 (Untuk diserahkan / dihibahkan kepada Pemerintah Daerah)
 Pusat Sumber Daya Air Tanah dan Geologi Lingkungan
 Per 30 JUNI 2013

NO	Desa	Lokasi	Kabupaten/Kota	Propinsi	Tahun Perolehan	SAUDO (Rp)
1. SUMUR BOR DALAM (SWAKELOLA)						
1	Bojong Kamal	Legok	Tangerang	Banten	2005	227.283.100
2	Sindangsari	Cisompel	Garut	Jawa Barat	2005	198.466.186
3	Joho	Pracimantoro	Wonogiri	Jawa Tengah	2005	205.468.500
4	Bangunjiwo	Kashan	Bantul	D. I. Yogyakarta	2006	235.534.080
5	Sukamekar	Sukawangi	Bekasi	Jawa Barat	2006	218.153.100
6	Kabasiran	Parungpanjang	Bogor	Jawa Barat	2006	251.365.400
7	Sindang Kaya	Kutawaluya	Karawang	Jawa Barat	2006	240.583.080
8	Wonosekar	Karangawen	Demak	Jawa Tengah	2006	215.133.480
9	Rowoyoso	Wonokerto	Pekalongan	Jawa Tengah	2006	215.478.880
10	Saireyan	maron	Probolinggo	Jawa Timur	2006	217.685.480
11	Asem	Cibadak	Lebak	Banten	2007	227.962.152
12	Ambar Kelawang	Gamping	Sleman	D. I. Yogyakarta	2007	234.030.170
13	Mekarsari	Selaswi	Garut	Jawa Barat	2007	234.787.960
14	Purbaya	Purbaya	Sukabumi	Jawa Barat	2007	224.724.170
15	Mekarsari	Pancatengan	Tasikmalaya	Jawa Barat	2007	250.054.552
16	Poncowarno	Poncowomo	Kebumen	Jawa Tengah	2007	227.090.160
17	Pacakaran	Wonokerto	Pekalongan (1)	Jawa Tengah	2007	235.631.352
18	Simbang Kulon	Buaran	Pekalongan (2)	Jawa Tengah	2007	217.762.952
19	Banjarsari	Purwodadi	Purworejo	Jawa Tengah	2007	215.209.170
20	Cukilan	Suruh	Semarang	Jawa Tengah	2007	235.820.310
21	Gertan	Kranggang	Temanggung	Jawa Tengah	2007	214.150.860
22	Wonokerto	Wonokerto	Blitar	Jawa Timur	2007	262.806.170
23	Wonorejo	Lawang	Malang	Jawa Timur	2007	263.847.210
24	Majasem	Kendal	Ngawi	Jawa Timur	2007	234.437.170
25	Sukodono	Donorojo	Pacitan	Jawa Timur	2007	263.883.752
26	Grogol	Grogol	Cilegon	Banten	2008	504.945.060
27	Sidomulyo	Pangasih	Kulonprogo	D. I. Yogyakarta	2008	491.618.370
28	Cibatu	Cibatu	Garut	Jawa Barat	2008	483.162.570
29	Sidajaya	Gipunagara	Subang	Jawa Barat	2008	506.494.560
30	Mekarsari	Kalapa Nunggal	Sukabumi	Jawa Barat	2008	513.525.670
31	Bogosari	Guntur	Demak	Jawa Tengah	2008	508.036.970
32	Hortigosoco	Jekulo	Kudus	Jawa Tengah	2008	479.871.470

NO	Desa	Kecamatan	Kabupaten/Kota	Propinsi	Tahun Perolehan	SALDO (Rp) PER 30 JUNI 2013
253	Lauwa	Bringbulu	Gowa	Sulawesi Selatan	2010	473.986.300
254	Pucak	Tompobulu	Maros	Sulawesi Selatan	2010	464.120.800
255	Tandepura	Watabangga	Kolaka	Sulawesi Tenggara	2010	421.892.300
256	Buke	Buke	Konawe Selatan	Sulawesi Tenggara	2010	560.959.300
257	Dadok Tunggul Hitam	Koto Tengah	Kota Padang	Sumatera Barat	2010	542.264.000
258	Bukit Limbuku	Harau	Lima Puluh Kota	Sumatera Barat	2010	491.146.600
259	Parit Malintang	Enam Lingkung	Padang Pariaman	Sumatera Barat	2010	522.629.710
260	Jorong Wonosari	Nagari Kinali	Pasaman Barat	Sumatera Barat	2010	501.755.600
261	Sungai Raya	Slempat Nempu	Dairi	Sumatera Utara	2010	555.129.800
262	Pasaribu	Kabanjaha	Karo	Sumatera Utara	2010	497.004.060
263	Botohilitano	Fanayama	Nias Selatan	Sumatera Utara	2010	482.829.710
264	Pasar Sempurna	Marancar	Tapanuli Selatan	Sumatera Utara	2010	445.113.700
265	Lawe Serakul	Leuser	Aceh Tenggara	NAD	2011	447.851.140
266	Kumba	Bandar Dua	Pidie Jaya	NAD	2011	447.851.140
267	Simpang Lhee	Kruet Utara	Aceh Selatan	NAD	2011	447.851.140
268	Pisang	Labuan Haji	Aceh Selatan	NAD	2011	447.851.140
269	Alur Nunang	Banda Mulya	Aceh Tamiang	NAD	2011	447.851.140
270	Calok	Simpang Miampian	Bireueun	NAD	2011	447.851.140
271	Rerebe	Dabun Gelang	Gayo Lues	NAD	2011	447.851.140
272	Nagari Anjan	Sepuluh Koto Singkarak	Solok	NAD	2011	447.851.140
273	Jorong Ganting	Sijunjung	Sijunjung	Sumatera Barat	2011	437.207.430
274	Jorong Pabalutan	Rambatan	Tanah Datar	Sumatera Barat	2011	437.207.430
275	Jorong Aia Janiah Nagari Parik	Koto Balingka	Pasaman Barat	Sumatera Barat	2011	437.207.430
276	Ujung Rambe	Bangun Purna	Deli Serdang 1	Sumatera Utara	2011	397.597.200
277	Karang Amyar	Beringin	Deli Serdang 2	Sumatera Utara	2011	397.597.200
278	Tarean	Selinda	Serdang Bedagai	Sumatera Utara	2011	397.597.200
279	Gopung Boratan	Pangaribuan	Tapanuli Utara	Sumatera Utara	2011	397.597.200
280	Manegen	Padang Sidempuan Batuana	Kota Padang Sidempuan	Sumatera Utara	2011	397.597.200
281	Cinta Makmur	Panai Hulu	Kota Labuhan Batu	Sumatera Utara	2011	397.597.200
282	Kolang Nauli	Kolang	Tapanuli Tengah	Sumatera Utara	2011	397.597.200
283	Salembue	Panyumbungan Kota	Mandailing Natal	Sumatera Utara	2011	397.597.200
284	Sitinjo 2	Sitinjo	Dairi	Sumatera Utara	2011	397.597.200
285	Bangunsari	Silaut Laut	Asahan	Sumatera Utara	2011	397.597.200
286	Hufabagasan	Doloksanggul	Humbang Hasundutan	Sumatera Utara	2011	397.597.200
287	Sadar Jaya	Siak Kecil	Bengkalis	Riau	2011	397.597.200
288	Bangko Permata	Bangko	Rokan Hilir	Riau	2011	398.347.400
289	Guntung	Kampai	Dumai	Riau	2011	398.347.400
290	Tambusai	Tambusai Utara	Rokan Hulu 1	Riau	2011	398.347.400
291	Mahato	Tambusai Utara	Rokan Hulu 2	Riau	2011	398.347.400
292	Rawang Air Putih	Siak	Siak	Riau	2011	397.597.200
293	Marla Tunggal	Jaya Loka	Musi Rawas	Sumatera Selatan	2011	398.347.400
294	Rimba Ukur	Sekayu	Musi Banyuasin	Sumatera Selatan	2011	398.347.400
295	Air Kati	Lubuk Linggau Selatan	Kota Lubuk Linggau	Sumatera Selatan	2011	398.347.400

NO	Desa	Kecamatan	Lokasi	Kabupaten/Kota	Propinsi	Tahun Perolehan	SAUDO (Rp) PER 30 JUNI 2016
25	Kragilan (Teluk)	Gantiwamo		Klaten	Jawa Tengah	2006	24.893.961
26	Kragilan (Batal Desa)	Gantiwamo		Klaten	Jawa Tengah	2006	24.893.961
TOTAL BANGUNAN IMCK							647.743.000
6. SARANA AIR BERSIH (melalui Penurapan Mata Air)							
1	Widoro	Donorojo		Pacitan	Jawa Timur	2005	214.916.500
2	Ketileng	Todanan		Blora	Jawa Tengah	2005	214.916.500
3	Nangabotlong	Waigete		Sikka	Nusa Tenggara Timur	2005	251.887.000
TOTAL SARANA AIR BERSIH							681.720.000
TOTAL							1.329.463.000



DOKUMENTASI SUMUR BOR DALAM

JORONG : AIA JANIAH
DESA/NAGARI : PARIK
KECAMATAN : KOTO BALINGKA
KABUPATEN : PASAMAN BARAT
PROVINSI : SUMATERA BARAT
TAHUN PEROLEHAN : 2011

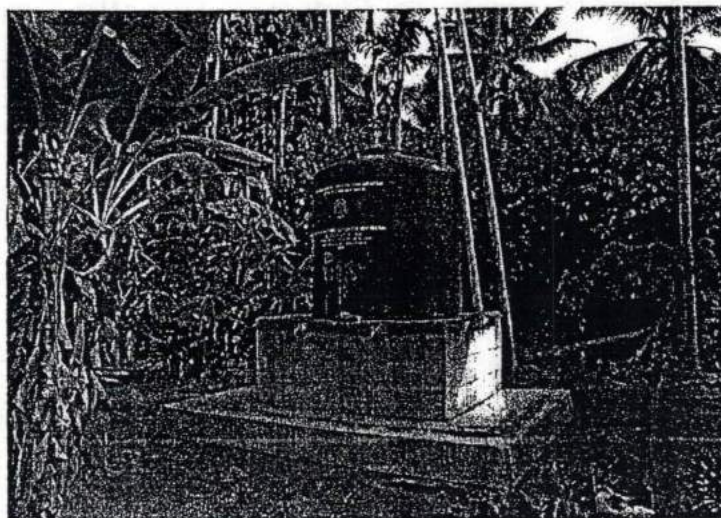

BAK PENAMPUNG AIR

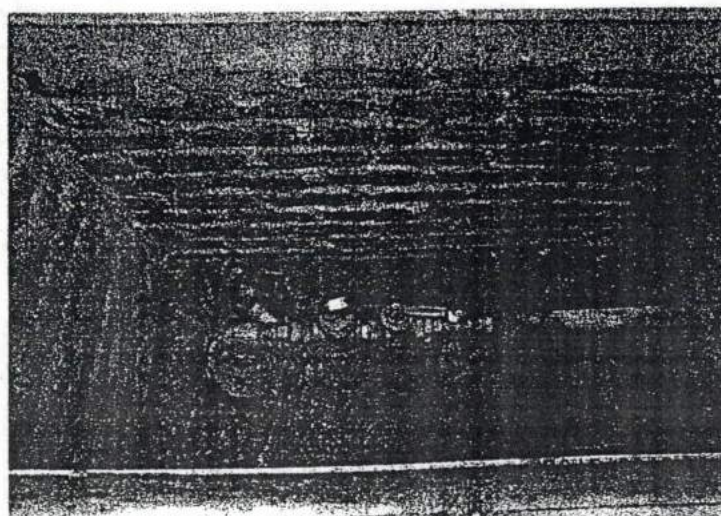

SUMUR BOR

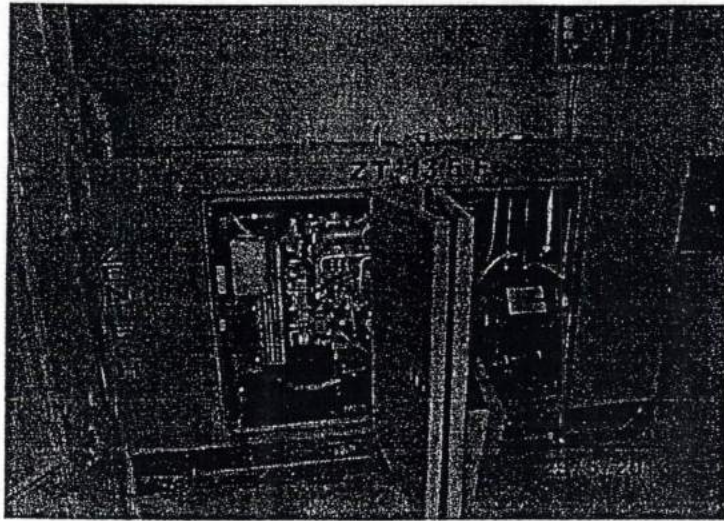

GENSET

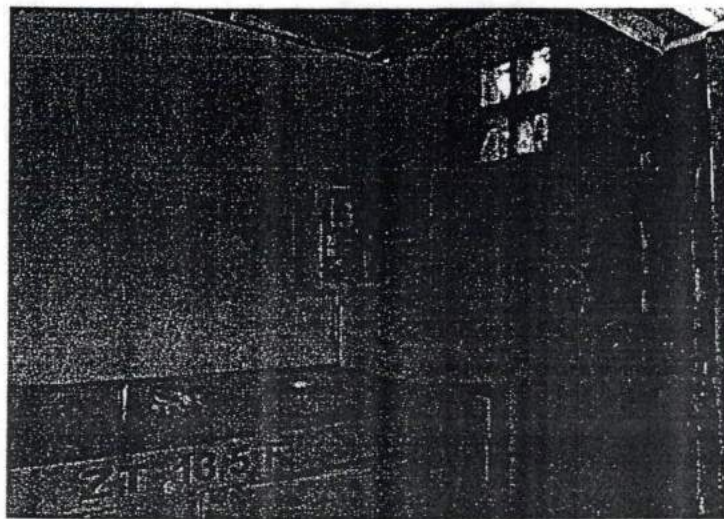

PANEL LISTRIK